BACKGROUND TOURS

CHURCHILL

AUF AUGENHÖHE MIT DEM KÖNIG DER ARKTIS

Churchill, an der Hudson Bay in Kanada gelegen, wird auch die Hauptstadt der Eisbären genannt. Hier kann eines der eindrücklichsten Naturerlebnisse des Nordens beobachtet werden. Die Seal River Lodge ermöglicht uns dem «König der Arktis» Auge in Auge zu begegnen. Geschützt durch einen hohen Zaun, können wir die Eisbären unmittelbar ausserhalb der Lodge beobachten. Der Höhepunkt der Reise ist die Begegnung mit den grössten Landraubtieren der Welt in der frisch verschneiten Tundra. Dort können wir diese fantastischen Tiere zu Fuss suchen und fotografieren. Einzigartige Sonnenaufgänge und -untergänge und das typische, flache Licht des Nordens verzaubern die wunderschöne Landschaft. Mit etwas Glück taucht das mystische Nordlicht in der Nacht auf.

REISEDATEN

Mo 28 Okt - Di 05 Nov 2024 (9 Tage) ab 17'190.- *Buchbar*

PREISE / ZUSCHLÄGE

Preis pro Person im Doppelzimmer bei 8 Teilnehmer*innen CHF 25'950.–

Preis pro Person im Doppelzimmer bei 10 Teilnehmer*innen CHF 22'550.–

Preis pro Person im Doppelzimmer bei 12 Teilnehmer*innen CHF 19'450.–

Preis pro Person im Doppelzimmer bei 14 Teilnehmer*innen CHF 17'190.–

Zuschlag im Einzelzimmer CHF 9'860.–

9 Teilnehmer*innen haben sich bereits angemeldet. Die Durchführung der Reise ist garantiert.

FACTS & FIGURES

Rudolf Hug
Experte

9 Tage
Dauer

8-14
Teilnehmer*innen

17'190.–
Preis ab (CHF)

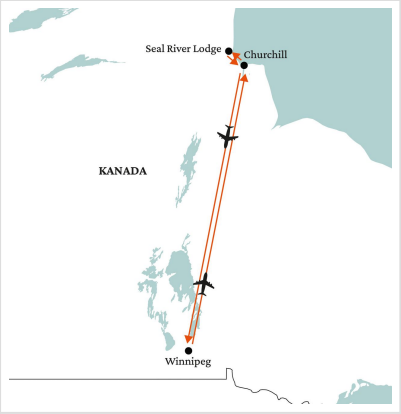

Fotograf & Autor

RUDOLF HUG

Reiseprogramm

1. Tag / Montag, 28. Oktober 2024: Winnipeg

Individuelle Anreise nach Winnipeg. Transfer ins Hotel und Übernachtung.

2. Tag: Winnipeg

Besuch des Manitoba Museums in Winnipeg (Hauptstadt und grösste Stadt der Provinz Manitoba). Am Nachmittag Besuch des Fort Whyte, der ländlichen Oase inmitten der Grossstadt. Anprobe und Abgabe der Winterausrüstung. Willkommensessen und Informationen zur Reise von Rudolf Hug.

3. Tag: Winnipeg – Seal River Lodge

Am Morgen Flug nach Churchill. Danach bringt uns ein Kleinflugzeug zur Seal River Lodge nördlich von Churchill. Während dem aufregenden Flug über Churchill und entlang der Hudson Bay-Küste können wir mit etwas Glück erste Tiere beobachten. Nach Ankunft bei der Seal River Lodge werden wir über den Aufenthalt im Land der Eisbären orientiert

4. – 6. Tag: Seal River Lodge

Die nächsten drei Tage beobachten und fotografieren wir die Eisbären in ihrem natürlichen Lebensraum. Wir werden die einmalige Gelegenheit haben, den „König der Arktis“ auf Augenhöhe zu betrachten und fantastische Fotos zu schiessen. Neben den Eisbären haben wir die Chance, weitere Tiere der Arktis, wie Schneehasen und Polarfüchse, zu sehen. Nach dem Abendessen finden jeweils Vorträge über das Leben in der Arktis statt. Mit etwas Glück können wir die Polarlichter sehen.

7. Tag: Seal River Lodge – Churchill

Rückflug nach Churchill. Zeit zur freien Verfügung in Churchill und Übernachtung.

8. Tag: Churchill – Winnipeg

Nach dem Frühstück unternehmen wir eine Tour mit einem Tundra-Buggy. Von diesem speziellen Fahrzeug aus können wir die Eisbären in der Tundra beobachten. Am Abend Rückflug nach Winnipeg. Gemeinsames Abschiedsabendessen im Hotel.

9. Tag / Dienstag, 5. November 2024: Winnipeg

Individuelle Abreise ab Winnipeg.

HINWEISE
Programmänderungen vorbehalten!

Rudolf Hug begleitet die Gruppe ab/bis Winnipeg (Tag 1 bis 9).
Diese Reise findet ab/bis Winnipeg statt, d.h. die Langstreckenflüge ab/bis Schweiz sind nicht im Preis inbegriffen. Gerne organisieren wir für Sie die passenden Flüge sowie ein individuelles Vor-/Nachprogramm.
Für diese Reise gelten besondere Vertrags- und Reisebedingungen.

Allgemeine Informationen

- **DOKUMENTE**: Schweizer Bürger*innen benötigen einen Reisepass, der mindestens über das Rückreisedatum hinaus gültig ist und eine ETA-Genehmigung für Kanada. Diese holen wir für Sie ein.
- **ZWINGEND BENÖTIGTE IMPFUNGEN**: Es sind keine Impfungen vorgeschrieben. Für genauere Auskunft kontaktieren Sie bitte Ihre Hausarztpraxis.
- **TRANSPORT**: Bus, Inlandsflug, Flug im Kleinflugzeug, Tundra-Buggy
- **WÄHRUNG**: Die Währung in Kanada ist der Kanadische Dollar (CAD). Internationale Kreditkarten werden fast überall akzeptiert.
- **INLANDFLÜGE:** Für die Flüge von Winnipeg nach Churchill und weiter im Kleinflugzeug zur Seal River Lodge ist nur 1 weiche Reisetasche à 22,6 kg erlaubt, da der Platz für Gepäck im Kleinflugzeug limitiert ist! Das Handgepäck (1-2 Gepäckstücke) darf insgesamt nicht mehr als 9 kg sein. Das Gepäck wird beim Check-in gewogen und die Vorgaben werden sehr strikt eingehalten.

Im Preis inbegriffen

- Flüge ab Winnipeg nach Churchill und zurück in Economy-Klasse inkl. Taxen und Gebühren
- Flüge im Kleinflugzeug ab Churchill zur Seal River Lodge und zurück
- 2 Übernachtungen in Winnipeg im Erstklasshotel, 4 Übernachtungen in der Seal River Lodge, 1 Übernachtung in einfachem Mittelklassehotel in Churchill
- Vollpension Tage 3-6, Halbpension Tage 2, 7 und 8, Frühstück Tag 9
- Alle Transfers, Ausflüge, Eintritte und Besichtigungen gemäss Programm
- Begleitung durch Rudolf Hug ab/bis Winnipeg
- Zusätzliche örtliche Reiseleitung
- Miete für die Winterausrüstung (Kleider und Schuhe)
- ETA-Genehmigung für Kanada
- Grosse Trinkgelder (lokale Reiseleitung und Fahrer*in)

Im Preis nicht inbegriffen

- Flüge ab/bis Schweiz
- Nicht erwähnte Mahlzeiten und Getränke
- Persönliche Auslagen
- Kleinere Trinkgelder